

# MENORCA

ACOGE 48 NACIONALIDADES

## El 22,4 por cien de la población de Sant Lluís es extranjera

El censo municipal de 2007 registra un total de 1.624 residentes de una procedencia no española, tanto comunitarios como extracomunitarios

MP. Maó

La población no española que reside actualmente en Sant Lluís supone el 22,49 por cien del total de 7.220 personas empadronadas en el municipio, un porcentaje que, según los datos registrados en septiembre del 2007 en el Consistorio, supone la existencia de un total de 1.624 vecinos foráneos.

Estas cifras se sitúan por encima de la media de extranjeros que residen en la Isla y que, según datos oficiales del Instituto Nacional de Estadística para 2006, se sitúa en un 14 por ciento sobre un total de 88.434 personas, es decir, 12.543 extranjeros.

La población extranjera residente en Sant Lluís representa un total de 48 nacionalidades de las que 16 son algunos de los países que integran la Unión Europea, es decir, 1.156 personas, o, lo que es lo mismo, un 70,7 por ciento del total de la población extranjera. Entre los países de procedencia comunitaria con mayor presencia se encuentran Gran Bretaña con 700 vecinos censados, Alemania con 138 habitantes, Italia con 191 y Francia con 61 personas.

### EXTRACOMUNITARIOS

Por su parte, representan la población extracomunitaria un total de 468 personas. Las cifras facilitadas por el Ayuntamiento de Sant Lluís a través de su programa de actos navideños indican que muchos de los extranjeros llegados a la Isla y empadronados en Sant Lluís proceden de países tales como Rumania, con una representación de 80 personas, Suiza con 22 residentes o incluso Bolivia con 25 inmigrantes. De África destaca Marruecos, con 94 personas censadas.

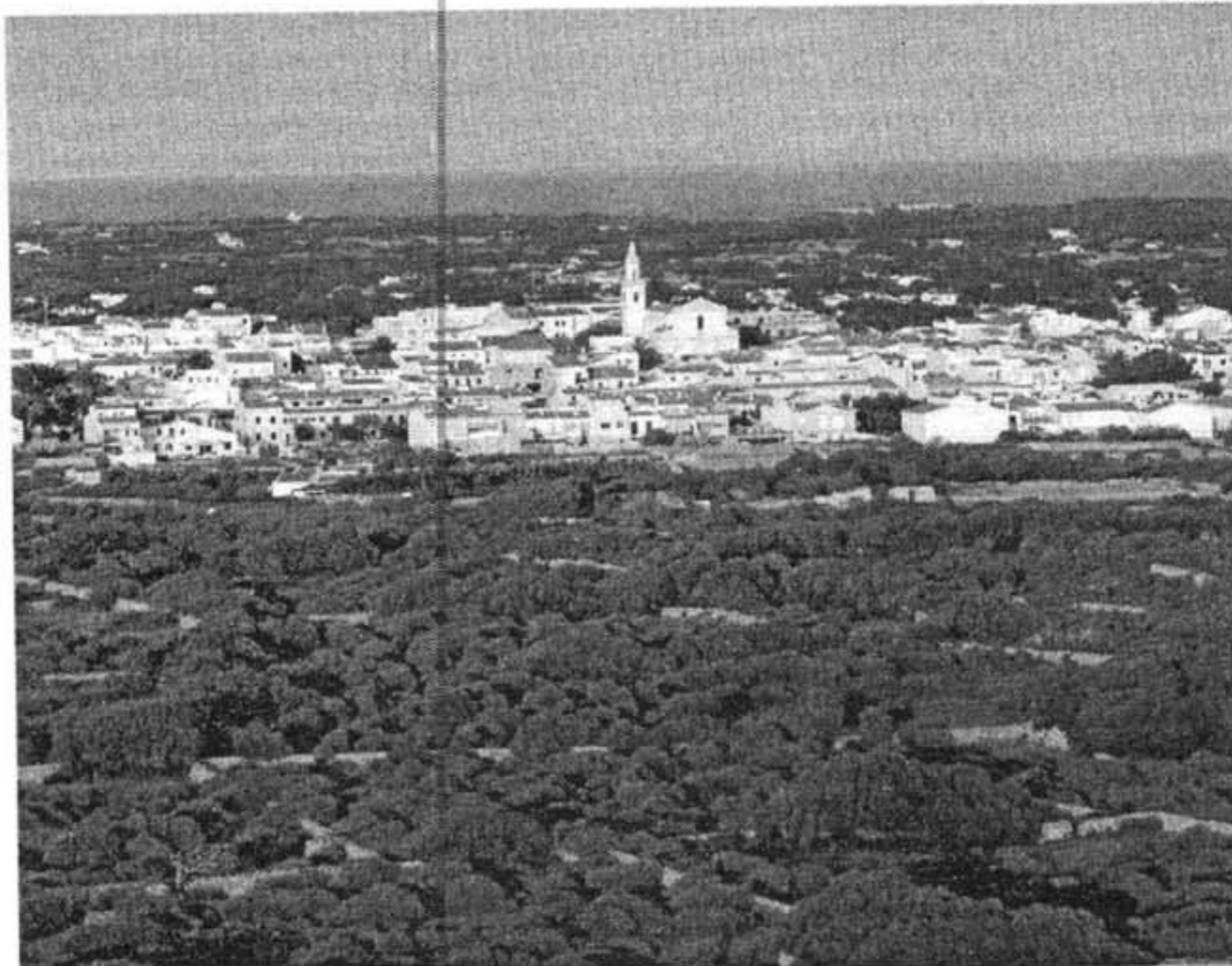

NACIONALIDADES. Sant Lluís es uno de los municipios que mayor número de población extranjera reúne

### Una rica interculturalidad

Los datos del censo del mes de septiembre de 2007 se han incorporado al programa de fiestas de Navidad y Fin de Año, una iniciativa promovida por Marta Seguí y Virginia Ferrer. El objetivo de este proyecto es concienciar a todos los residentes de Sant Lluís de la riqueza intercultural que posee el municipio, un factor que permite abrir las puertas a la cooperación y conseguir que la gente se libere del temor a lo diferente o desconocido. El proyecto recoge una

serie de entrevistas a personas de nacionalidades distintas a la española quienes hacen pública su situación y los motivos de su inmigración, así como las costumbres y tradiciones que acontecen en sus países durante estos días festivos. Así pues, una de las conclusiones que acercan la población extranjera con el ciudadano residente y originario de Sant Lluís es la semejanza en la celebración de las fiestas de Navidad y Fin de Año.

### Los datos

■ Los colectivos mayoritarios son el británico con 700 personas, el italiano con 191 y el alemán con 138 personas.

■ Entre las nacionalidades se encuentran la australiana, la polaca, la rusa y la checa, entre otras.

■ Indonesia, Ucrania, Luxemburgo, Estados Unidos y Madagascar tan sólo tienen un representante en Sant Lluís.

### PRESUPUESTOS DE BALEARS

## El PP lamenta el rechazo a acciones para Es Mercadal

REDACCIÓN Maó

El Partido Popular de Es Mercadal presentó, a través de los diputados menorquines en el Parlament balear, cuatro enmiendas a los presupuestos de la Comunidad Autónoma para 2008. Estas enmiendas, se encaminaban a conseguir determinados compromisos de inversión para el conjunto del municipio de Es Mercadal.

El partido popular lamenta que estas propuestas fueran rechazadas por el conjunto de partidos que



FORNELLS. Mejora del puerto

gobierna la Comunidad Autónoma y el municipio, así como la falta de sensibilidad con las necesidades y propuestas presentadas. El PP añade que no por ello, se dejará de trabajar desde las filas populares para conseguir mejoras en la calidad de vida de los ciudadanos de Es Mercadal por lo que "sea cualquiera la instancia desde la que tengamos acceso, continuaremos trabajando por el bienestar".

Las cuatro enmiendas presentadas hacían referencia al proyecto de mejora de instalaciones en el puerto de Fornells, la habilitación de una partida para iniciar la construcción de una nueva zona del recinto ferial de Es Mercadal, el acondicionamiento del vertedero restituído de Sa Penya de s'Indio para establecer una zona de ocio cercana a la población y la adecuación de una finca del término municipal como coto de caza.

Feliz Navidad

**muebles VICTORI**  
www.mueblesvictori.com

INFANTA, 18 • MAHÓN  
TELS. 971 36 12 56 / 971 36 32 14  
FAX: 971 36 98 10

Sábados tarde ABIERTO