

MARC PONS VALORA EL CUMPLIMIENTO "CON LA PALABRA DADA"

# Govern y consells desestiman los parques eólicos de la costa norte

La Comisión Balear de Medio Ambiente emite un dictamen desfavorable sobre los proyectos de Ses Comunes y Son Bruc por su "fuerte impacto" en el entorno

M.J.F.  
Maó

La Comisión Balear de Medio Ambiente, organismo que integran representantes de las consellerías del Govern balear y de los cuatro consells, emitió ayer un dictamen desfavorable sobre los proyectos presentados por la empresa Generadora Eólica Illes Balears para construir dos parques eólicos en las propiedades de Ses Comunes y Son Bruc, ubicadas en los términos municipales de Ferreries y Es Mercadal.

"Es la primera actuación con incidencia directa sobre Menorca que toma el Govern y se tiene que reconocer el esfuerzo hecho para cumplir con la palabra dada", valoró ayer el conseller insular de Ordenación del Territorio y Vivienda, Marc Pons, que a su vez destacó el carácter protector de la actuación administrativa. "Permite preservar la zona de Son Bruc y Ses Comunes caracterizada por un elevado valor mediambiental", manifestó.

La decisión tomada ayer por la Comisión viene precedida por los informes negativos emitidos la semana pasada por el Comité Técnico de Evaluaciones de Impacto Ambiental y se sustenta en el convencimiento de que los dos proyectos, que preveían la construcción de catorce aerogeneradores y la apertura de siete kilómetros de viales, "tendrían un fuerte impacto sobre una zona catalogada como Área Natural de Especial Interés (ANEI)" y, por

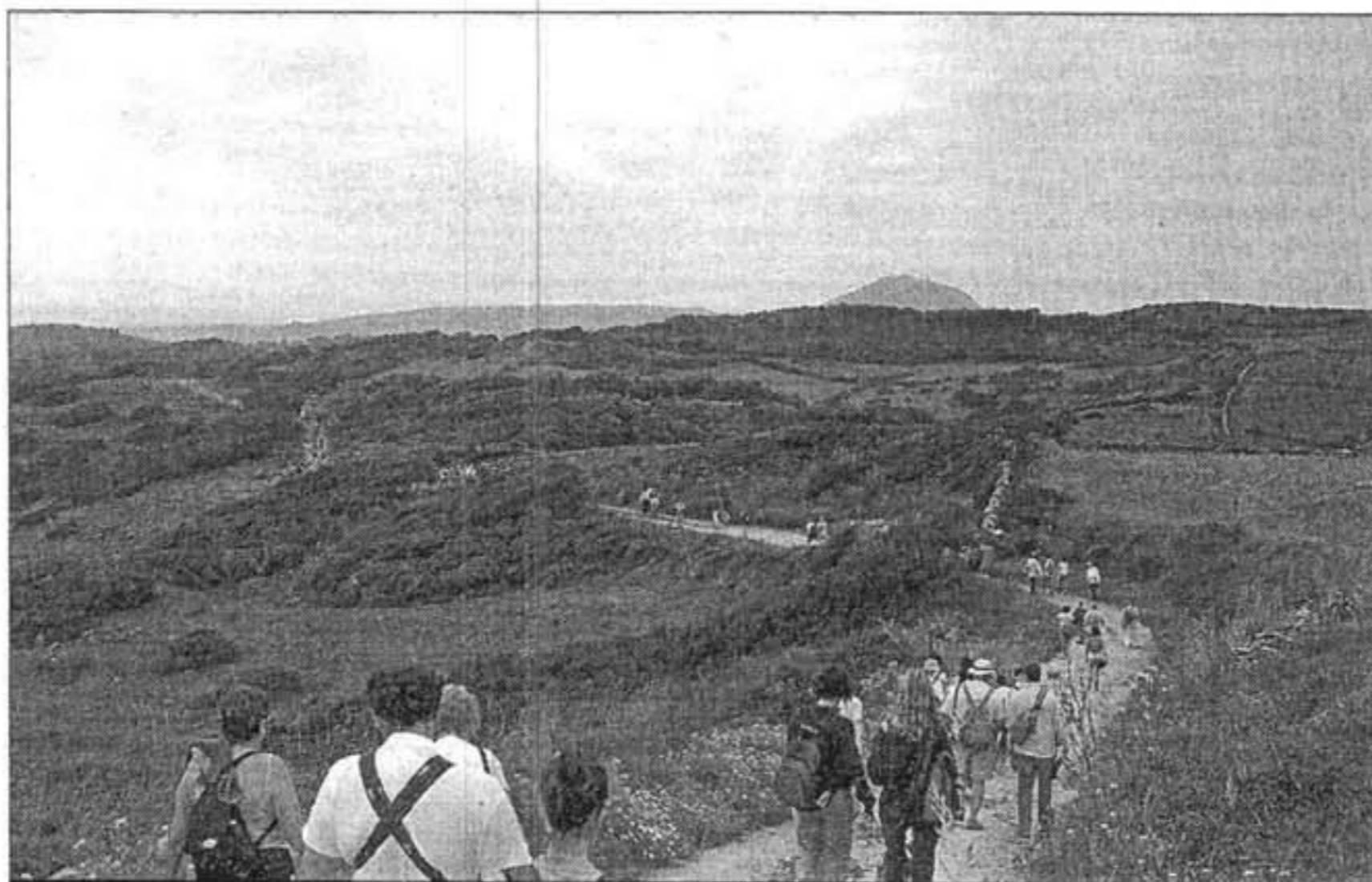

PROPIEDADES. Los proyectos de Ses Comunes y Son Bruc quedan definitivamente descartados

tanto, "de alta protección".

El dictamen se hace eco, concretamente, de la existencia de "un encinar de gran valor natural" y reconoce la relevancia ecológica de ambas propiedades por ser zona de anidamiento del milano real (*milvus milvus*). Según la información ofrecida ayer, la Comisión Balear de Medio Ambiente tuvo en cuenta a la hora de emitir el dictamen desfavorable las directrices marcadas por la Unión Europea que establecen que en Ses Comunes y Son Bruc "el ámbito de preservación de la Zona de Especial Protección de

Aves (ZEPA) es insuficiente".

Los miembros de la Comisión reivindicaron su compromiso con las energías renovables "pero antes es imprescindible que haya una planificación en cuanto a la ubicación de estas instalaciones", precisaron. Pons informó de la voluntad del equipo de gobierno del Consell de trabajar en la elaboración del plan energético "a partir de septiembre", instrumento que, en ningún caso, prosiguió el conseller, "entraría en contradicción con el plan autonómico". "Desde Menorca trabajaremos en clave de ordenación del territorio

porque las competencias en energía corresponden al Govern balear", puntualizó. El objetivo es poder disponer de un documento que "regule la delimitación de zonas aptas para la instalación de plantas de energías renovables", explicó.

En cuanto a la anulación de la modificación de la Ley de Suelo Rústico que afectaba al nivel competencial del Consell y los ayuntamientos, Marc Pons afirmó que "será una de las primeras cuestiones a abordar por el Parlament en el comienzo del curso político".

## COOPERACIÓN LOCAL

### El PIC de 2008 estará dotado con 1,8 millones

M.J.F.  
Maó

El Consell Executiu aprobó ayer la convocatoria del Plan Insular de Cooperación (PIC) para las obras y servicios de competencia municipal correspondientes al año 2008 con una dotación cercana a 1,8 millones de euros.

Con la resolución aprobada ayer, el departamento de Cooperación Local e Innovación del Consell, que dirige la consellera Susanna Gomila, abre la convocatoria de ayudas para el próximo año, a la que podrán concurrir los ocho ayuntamientos de Menorca, "a fin de colaborar en la mejora de las infraestructuras municipales de acuerdo con sus necesidades y prioridades".

El PIC es una iniciativa participada por los ayuntamientos, el Ejecutivo insular, el Govern balear y la Administración central con el objetivo "de dar apoyo y cobertura a proyectos municipales de importante envergadura". En anteriores convocatorias los recursos del PIC se han destinado al acondicionamiento de la red hidráulica de los municipios, a la construcción de centros culturales y deportivos y a la mejora de caminos rurales, entre otras actuaciones.

A fin de concretar las prioridades inversoras de los ayuntamientos de cara al año que viene, Susanna Gomila y Joana Barceló, presidenta del Consell, han iniciado ya la ronda de contactos con los gobiernos locales.

No hay que buscar explicación a todo.



Cada uno tiene sus obsesiones. ¿Nos gusta el verde? Pintamos todas las habitaciones de verde. Eso sí, en diferentes tonos, desde verde lima hasta verde botella. ¿Nos apasiona un cantante? Conseguimos toda su discografía. Desde los discos de estudio, hasta las rarezas más raras. Y es así de fácil. Uno se siente feliz con sus 4 habitaciones verdes, o con esas 17 versiones de un mismo tema. Y es que no todas las obsesiones tienen una explicación. Quizás va siendo hora de que disfrutes de un Polo Edition.

**Polo Edition 80 CV 5p desde 12.180€\*** equipado con: climatic, radio CD-mp3, ABS, airbags frontales y laterales, cierre centralizado con mando a distancia, volante deportivo de 3 radios.

Polo Edition



Medea Motor

POIMA Cap d' Artrutx, 6 - Tel. 971 350 439 - 07714 Mahón

San Antonio M<sup>a</sup> Claret, 23-25 - Tel. 971 380 907 - 07760 Ciutadela

\*PVP recomendado en Península y Baleares (IVA, transporte, impuesto de matriculación, promoción y Plan Prever incluidos).

Gama Polo: consumo medio (l/100km): de 4.5 a 7.5. Emisión media de CO<sub>2</sub>: (g/km): de 119 a 179.