

La playa del Arenal den Castell ha mostrado durante 48 horas una inusual imagen al cerrarse completamente al baño. Foto: JAVIER COLL

Una microalga es la causante de teñir el agua del Arenal d'en Castell

► Ayer a las 15 horas se abrió al baño, aunque con bandera amarilla por presencia de medusas

Merçé Pons

Una microalga es la causante del color verdoso que ya ha tenido en dos ocasiones la playa del Arenal d'en Castell. Los primeros resultados de los análisis realizados el lunes y encargados por el Ayuntamiento de Es Mercadal al laboratorio SGS descartan el vertido fecal, de ahí que ayer a las 15 horas el Consistorio, de acuerdo con la Conselleria de Salud del Govern, diera orden de reabrir la playa al baño después de permanecer cerrada dos días, desde el lunes. Eso sí, lo hizo ondeando la bandera amarilla, junto a la blanca, para alertar de presencia de medusas.

Estos análisis valoran dos parámetros. Por un lado, la presencia de *escherichia coli*, y por otro, la de enterococos intestinales, en ambos casos, bacterias que viven en el intestino y cuyos resultados positivos indicarían contaminación fecal. Las muestras ya han descartado

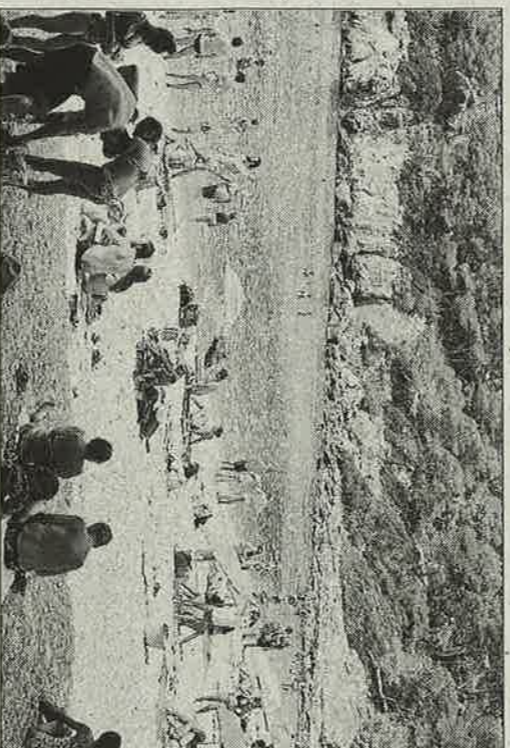

Playas como Macarella también amanecen teñidas. Foto: SERGI GARCIA

la presencia de *escherichia coli*, mientras que en el segundo caso, los resultados definitivos no estarán disponibles hasta esta mañana. Pese a ello, no hay evidencia de valores anómalos.

La jefa de servicio de Salud

Ambiental del Govern, Mercedes Alemany, apunta que el color verdoso que presenta esta playa procede, con casi total seguridad, de la proliferación de algas. Por su comportamiento, se trata de la especie *Alexandrium taylori*. Suelen

proliferar en playas cerradas y de poca profundidad, con una temperatura elevada del agua y una renovación marina reducida. Se quédan en el fondo pero, con el calor suben a la superficie, aspecto que explicaría que a primera hora de la mañana el agua presente un color más nítido y, a medida que avanza el día, con mayor luz del sol, esté más presente. Alemany advierte que posiblemente existirán más episodios. Y el cambio climático puede agravar la situación. Pero no entraña peligro. Indica que se han producido otros episodios en veranos pasados que han pasado más desapercibidos. Recuerda, en base a estudios, que en verano de 2005 el arenal pequeño ya mostró una coloración parecida.

El alcalde de Es Mercadal, Francesc Ametller, avanza que ya se ha puesto en contacto con la empresa mallorquina Centre Balear de Biología Aplicada (CBBA) para con-

tar con un estudio que permita discernir de qué alga se trata, confirmar que es *Alexandrium taylori*, cuál es su comportamiento y estar preparados ante nuevos episodios. Porque «puede haber vertido para quedarse, tendremos que acostumburarnos».

El alcalde indica que al desconocer el origen «se ha primado la seguridad», de ahí que se tomara la decisión de cerrar al baño la playa. Una vez los primeros resultados ya descartan un vertido «nos da la tranquilidad para poderla reabrir».

Ayer el color verdoso estaba más repartido. En algunos tramos del arenal y en los dos o tres metros del agua más cercanos a la orilla existe coloración.

El coordinador de playa de Marsave, Marcos Pérez, recomienda «ir con precaución, sin conjeturar». Ametller agrega que «estaremos vigilantes para transmitir máxima seguridad a los bañistas».

La Cervesa Illa, seleccionada para un pack de El Corte Inglés

G.C.

Cervesa Illa, fabricada en Menorca ha sido seleccionada para formar parte de un «pack» creado por el Corte Inglés, que incluye 17 cervezas de España, una de cada comunidad autónoma. «Se ha

hecho una edición de una selección de cervezas artesanas de toda la Península y han elegido Cervesa Illa para representar a Balears», explica Pau Marqués, uno de los creadores de la cerveza en cuestión.

Entre las razones por las que



El pack conformado por las 17 cervezas, una de cada comunidad.

ha sido escogida destaca el hecho de que se trata de la primera cerveza elaborada en las Illes Balears. «La primera se vendió en julio del 2010», indica Marqués.

También el nombre y su envase han favorecido la decisión, ya que lo han considerado muy representativo de las Islas.

Por último, la elección se ha dado en función del gusto y sabor que tiene esta cerveza cuyas muestras han sido testadas y elegidas entre muchas otras cervezas artesanas. «Es un orgullo para nosotros y nos ayudará a dar a conocer Cervesa Illa», concluye.